

Ks.rob.: 123/2025

Łąka, dn. 04.11.2025 r.

Id zgłoszenia: 6640.1701.2025

AZYMUT KRZYSZTOF MAJEWSKI
TURYSTYCZNA 6
43-241 ŁĄKA

Osoba do kontaktu: **Krzysztof Majewski**
Numer telefonu: **534-806-867**
Email: **km.azymut@gmail.com**

ZAWIADOMIENIE

W związku z ustaleniem przebiegu granic działek położonej w obrębie Dzimierz, gmina Lyski oznaczonej w ewidencji gruntów i budynków jako działki nr 242/146, 403, 405, 406 zawiadamiamy:

- **o czynnościach ustalenia przebiegu granic działek ewidencyjnych**

Zawiadamia się zgodnie z Rozporządzeniem w sprawie Ewidencji Gruntów i Budynków z dnia 27 lipca 2021r. / Dz. U. 2021 poz. 1390 /

W dniu **27.11.2025 r.** o godz. **11:30** w miejscu: **na działce 400 (Miejsce spotkania w terenie na załączniku mapowym)** zostaną przeprowadzone w/w czynności na nieruchomości położonej w miejscowości **Dzimierz**, w gminie **Lyski**, oznaczonej w operacie ewidencji gruntów i budynków jako działka: **400**.

W związku z czym zapraszamy właścicieli (władających) powyższymi działkami do wzięcia udziału w opisanych czynnościach.

Geodeta
mgr inż. Krzysztof Majewski
mail: km.azymut@gmail.com
tel: 534-806-867

Krzysztof Majewski

Podpis

AZYMUT Krzysztof Majewski

ul. Turystyczna 6, 43-241 Łąka
NIP 911-191-12-93 REGON 540251209
telefon: 534-806-867
e-mail: km.azymut@gmail.com

Informacja:

Nieusprawiedliwione niestawiennictwo stron nie wstrzymuje czynności geodety. Osoby biorące udział w/w czynnościach powinny posiadać dokument tożsamości, a w przypadku występowania w charakterze przedstawiciela – pełnomocnictwo na piśmie.

AZYMUT Krzysztof Majewski

ul. Turystyczna 6, 43-241 Łąka
NIP 911-191-12-93 REGON 540251209
telefon: 534-806-867

Miejsce spotkania w terenie. **Prosimy o punktualność.** W przypadku spóźnienia, problemów z dotarciem na miejsce spotkania lub znalezieniem miejsca spotkania proszę o kontakt telefoniczny – **534-806-867**

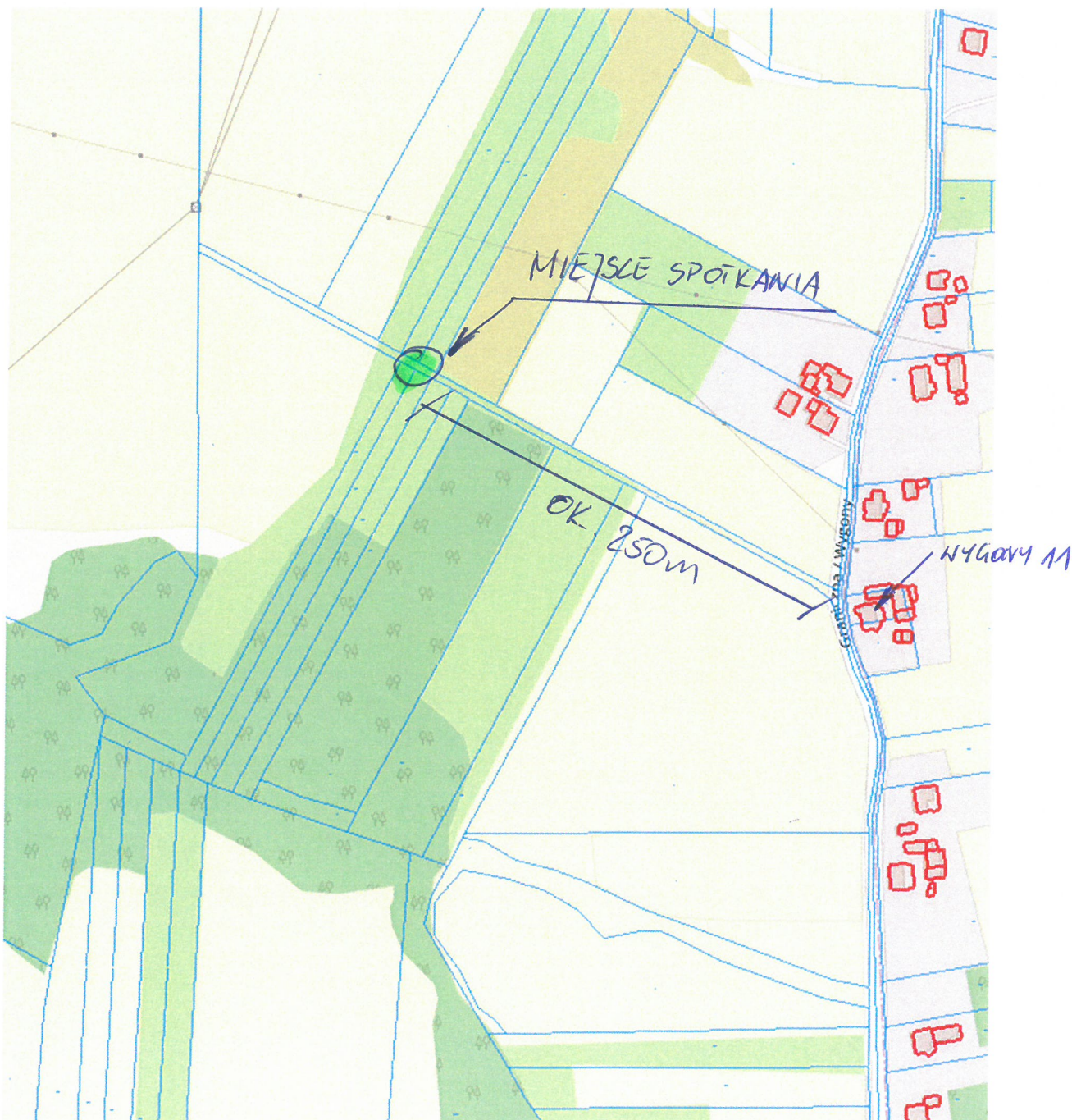

Geodeta
mgr inż. Krzysztof Majewski
mail: km.azymut@gmail.com
tel: 534-806-867